

島根県立美術館 ニュース

NEWS

vol. 107

いざ
世に
本
の
渦
へ
!!
巻
の

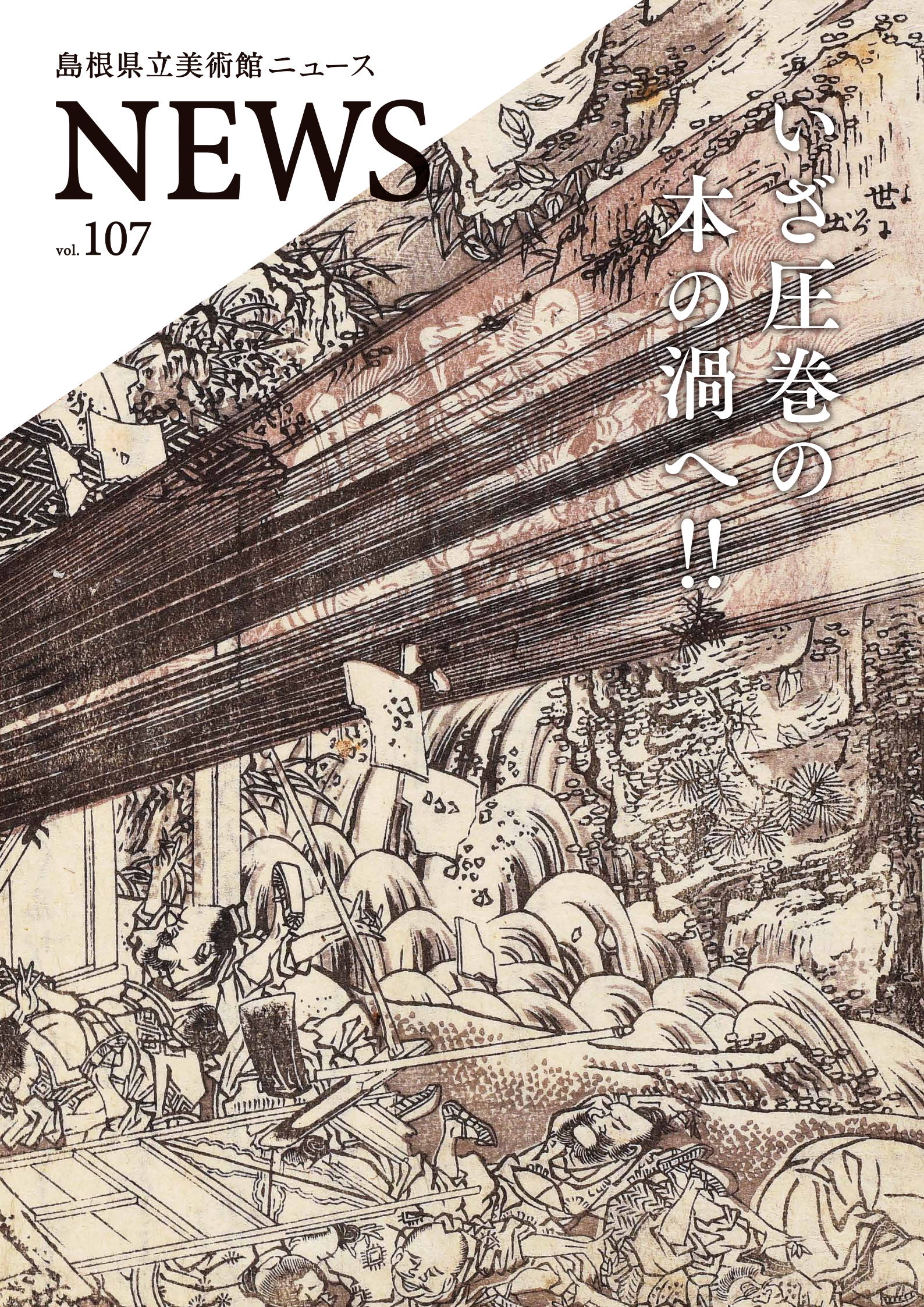

北齋

—「葛飾北齋期」・「戴斗期」編

北齋が最も「**版本**」に注力した時代

生涯「版本」に取り組む

「浮世絵」と聞いて、おそらく多くの方が真っ先に思い浮かべるのは、『富嶽三十六景 凱風快晴』（赤富士）のような一枚の紙に摺られた浮世絵版画ではないでしょうか。これらは「一枚絵」と呼ばれる浮世絵版画ですが、現存する図数の多さからいって、この一枚絵と同等かそれ以上に浮世絵師が活躍した分野があります。それが版画で作られた本「**版本**」の世界です。

浮世絵師は駆け出しの頃に比較的安価な版本の挿絵を手がけることが多く、徐々に評判を得て大きな企画物へ起用されたり、特別発注の肉筆画の依頼を受けたりするようになります。絵師によっては画料が安い版本分野から離れませんが、北齋は数え20歳から90歳までの長い画家人生を通じ、一貫して「版本」の作画に取り組みました。そんな北齋が最も版本に注力したのは40代半ばから60歳頃、「葛飾北齋期」・「戴斗期」と呼ばれる時代です。

「読本」での成功

文化二年（1805）、数え46歳の北齋は今日広く知られる「葛飾北齋」を号し、江戸で流行し始めていた長編小説「**読本**」の世界に進出します。曲亭馬琴ら多くの戯作者との提携作を文化十二年まで毎年手がけ、約40の読本・200冊以上に精力的に挿絵を描きました。中でも馬琴作の『新編水滸画伝』と『椿説弓張月』の挿絵は、読本挿絵史上の傑作と名高いものです。当時の記録にも「北齋の挿絵によって絵入り読本が大流行した」と記されたように、北齋はこの分野の第一人者となり、この成功を機に浮世絵師としての地位と名声を確立することとなります。

自由な「絵手本」へ

そんな北齋は文化七年（1810）頃から「戴斗」を号すようになると、次第に読本挿絵の世界から離れ、比較的自由に作画できる

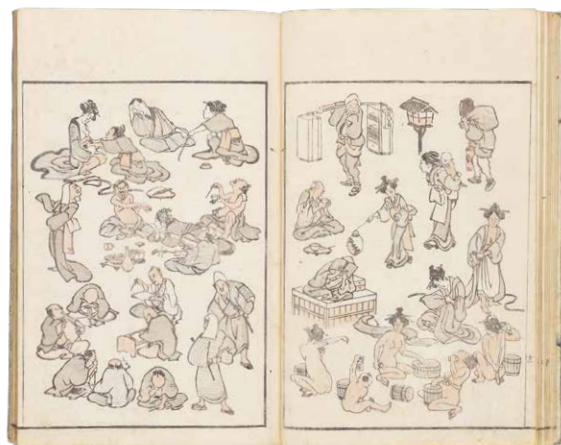

葛飾北齋・画『北齋漫画』1814(文化11)年



曲亭馬琴・作 葛飾北齋・画『鎮西八郎／為朝外伝』椿説弓張月 前編』1807(文化4)年

関連企画

記念講演会 聴講無料

①「江戸後期の読本—文と絵が語る文学世界—」

講師 田中則雄氏(島根大学法文学部 教授)

日時 9月21日(日)14:00～(13:30開場/約90分)

②「絵手本にみる北斎の魅力」

講師 根岸美佳氏(すみだ北斎美術館 学芸員)

日時 10月18日(土)14:00～(13:30開場/約90分)

※いずれも場所はホール(190席・当日先着順)

スライドトーク 聴講無料

学芸員による 本展のみどころ紹介[前期編・後期編]

日時 [前期編]9月27日(土) / [後期編]10月13日(月・祝)

各日14:00～(13:30開場/約60分)

会場 ホール(190席・当日先着順)

浮世絵摺り実演 見学無料

伝統木版画を継承する1891年創業の「芸艸堂(うんそうどう)」様のご協力により「北斎漫画」や「神奈川沖浪裏」復刻版の摺りの実演をご覧ください。

日時 9月23日(火・祝)①10:30～②13:30～(各回約60分)

会場 ロビー

※座席数に限りがある為、立見で鑑賞いただく場合がございます。予めご了承ください。

前期観覧特典

「後期展示で北斎グッズが当たる!北斎福引券」

前期展示(9/10～10/5)ご観覧特典の福引券です!後期展示(10/8～11/3)をご観覧いただくと、素敵な北斎グッズが当たる福引をお楽しみいただけます。

2025年

【前期】9月10日(水)→10月5日(日)

【後期】10月8日(水)→11月3日(月・祝)

※10/6(月)、7(火)は展示替えのため閉室

※前・後期で錦絵と摺物は全点展示替え、版本は展示箇所を変更し、肉筆画は通期展示

【開館時間】 [9月]10:00～日没後30分(展示室への入場は日没時刻まで)
[10-11月]10:00～18:30(展示室への入場は18:00まで)

【閉室日】 火曜日(ただし9/23は開館)、10/6(ただしコレクション展は観覧可)

津和野町出身の北斎研究者・故永田生慈氏(1951-2018)より寄贈された「永田コレクション」より、北斎の「葛飾北斎期」と「戴斗期」(数え46～60歳頃)の錦絵、摺物、版本、肉筆画の各分野の作品を一挙公開します。

【観覧料】

オンラインチケット・ローソンチケット[北斎展+コレクション展セット]

一般:900円、大学生:600円

当日券[北斎展+コレクション展セット]

一般:1,150(920)円、大学生:700(530)円

[北斎展のみ]一般:1,000(800)円、大学生:600(450)円

小中高生:無料

●オンラインチケットはホームページより、ローソンチケット(Lコード:61347)はローソン各店にてお求めになれます●未就学児無料●()内は20名以上の団体料金●身体障害者手帳(障害者手帳アプリ:ミライロID)、療育手帳、精神障害者保健福祉手帳、被爆者健康手帳をお持ちの方、及びその付添の方は1名様まで無料

主催:島根県立美術館、TSKさんいん中央テレビ、NHK松江放送局、日本経済新聞社、山陰中央新報社、SPSしまねグループ

後援:朝日新聞松江総局、毎日新聞松江支局、読売新聞松江支局、産経新聞社、中国新聞社、新日本海新聞社、島根日日新聞社、BSS山陰放送、日本海テレビ、エフエム山陰、山陰ケーブルビジョン

※作品は全て島根県立美術館蔵(永田コレクション)



葛飾北斎・画『三体画譜』1816(文化13)年



楽々庵桃英・作 葛飾北斎・画『(於陸/幸助)恋夢姫 前編』1809(文化6)年

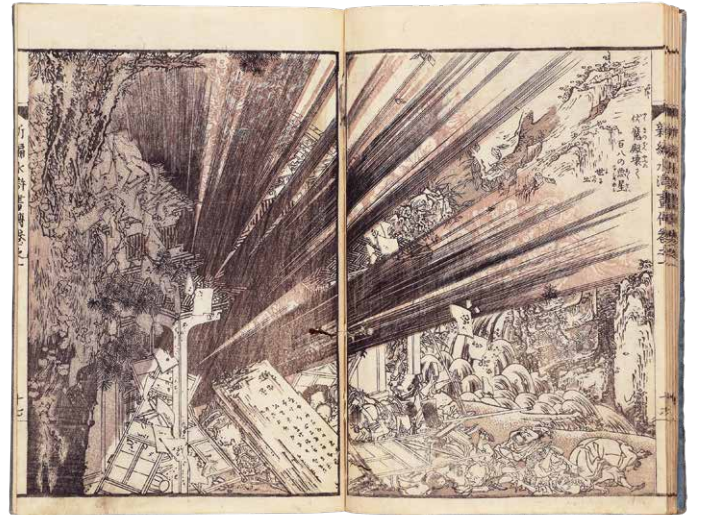

曲学馬琴・作 葛飾北斎・画『新編水滸画伝 初編前巻』1805(文化2)年

「絵手本」に傾注し始めます。ここでいう絵手本とは、絵を学ぶための手本となることが想定された版本のことで、北斎は生涯に80を超える絵手本を発表しました。そしてこの戴斗期に生まれたのが、北斎畢生の大作「北斎漫画」です。全十五編「戴斗期」中に「十編」まで刊行にわたり、様々な人物・動植物・建物・日用品・風景・気象などの森羅万象を、北斎が思うままに描き尽くしました。この壮大な画集は北斎の存命中に海を渡り、西洋の芸術家たちにも多大な影響を与えたことが知られています。

いざ庄巻の本の渦へ!

今秋当館では、2017年度に津和野町出身の北斎研究者・故永田生慈氏より寄贈され

た永田コレクションより、「葛飾北斎期」と「戴斗期」の作品を一挙公開します。永田コレクションは、同一の版本でも初摺本・後摺本・改題本・色摺本など様々な摺りの本を広範に収め、世界で唯一の「北斎漫画」初編初版の「板木」、販売当時に版本を包んでいた珍しい「袋」など、研究者ならではの視点で蒐集された版本に関する貴重な作品や資料の宝庫です。本展では北斎の読本と絵手本を中心に約500冊の版本を展示しますが、これほどの数の北斎の版本を一度にご覧いただける機会は滅多にありません。「読本」「絵手本」の両版本で第一人者となった北斎が魅せる、庄巻の「版本世界」をぜひご堪能ください!

(専門学芸員 大森拓土)

Gallery

ギャラリー展示のご案内

会期	展覧会名	内容	問合せ先
9月10日(水) - 9月15日(月)	さんかく美術館絵画教室展覧会—空想の森—	1 絵画教室に通う生徒と講師による絵画、版画、デッサン、立体等の作品展示。	足立 090-4895-7152
9月10日(水) - 9月15日(月)	鳥取短期大学住居・デザイン専攻学習成果展示会	2 鳥取短期大学住居・デザイン専攻の学生が授業や課外活動で制作した、建築、インテリア、デザインなどの作品の展示。	鳥取短期大学住居・デザイン専攻 0858-26-9193
9月18日(水) - 9月22日(日)	第54回 島根独立書展	全室 島根独立書人団員制作による書道作品の展示。	山本 090-4657-3545(SMS連絡希望)
9月24日(水) - 9月29日(日)	月山富田城「山中鹿介幸盛の生涯」矢田晃一写真展	1 矢田晃一による個人の写真展。	矢田 090-4142-3616
9月24日(水) - 9月29日(日)	人物デッサン展	2 人物をモデルとして教室で描いた作品の展示。	梶田 090-3748-1912
10月 1日(水) - 10月 6日(日)	第13回 島根県アンデパンダン展	全室 あらゆる表現様式が対象の無審査、無賞、公募の総合美術展。	山城 0852-25-5941
10月 8日(水) - 10月13日(月)	第14回 彩陽会展	1 彩陽会会員による作品展示(絵画、陶芸、金工)。	小藤 0852-25-1897
10月 8日(水) - 10月13日(月)	第10回 光橙会油彩画展	2 光橙会油彩画展(風景画、静物画、人物画)。	島村 090-4147-2755
10月15日(水) - 10月19日(日)	MOA美術館松江児童作品展	1 MOA美術館が主催する児童の作品展(絵画および書写)。	MOA美術館松江児童作品展実行委員会 0852-22-0455
10月15日(水) - 10月20日(日)	第51回 みどりを守る児童画コンクール	2 県内小学校の児童を対象に農業や農村、お米、食べ物に関する図画作品の展示。	JAしまね金融企画課 0852-67-7741
10月15日(水) - 10月19日(日)	第23回 ありがとうの心を育む ぐるぐるアート展	3 小、中学生の描いたぐるぐるアート作品の展示。	岩田 090-7891-4162
10月23日(水) - 10月26日(日)	第58回 島根県高校書道展	全室 県内の高校生による書道作品展。	浜田高等学校(近藤)0855-22-0042
10月29日(水) - 11月 3日(月)	第4回 清流社書展	1 清流社の会員による書道作品展。	深ヶ迫 090-7999-2022
10月29日(水) - 11月 3日(月)	第22回 二科会写真部島根支部展	2 二科会写真部島根支部会員による写真展。	大坂 090-1014-7747
10月29日(水) - 11月 3日(月)	「Re-illusion 現代アート展」—時空を超えて交錯する魂たち—	3 昭和の巨匠・寺西進三郎が遺した叙情的風景画と現代を生きる2名のアーティスト(矢崎治彦・ツチエアキヒロ)の現代アート展。	土江 090-4925-7334
11月15日(水) - 11月23日(月)	第58回 島根県総合美術展	全室 県民より応募された洋画、写真、デザインの優秀作品の展示。	島根県文化国際課 0852-22-5586
11月26日(水) - 11月30日(日)	第61回 八洪会書展	1・2室 八洪会会員による書道作品展。	赤木 0852-20-7033
12月 5日(金) - 12月 7日(日)	令和7年度 島根県障がい者アート作品展	全室 島根県内の障がいのある方が創作したアート作品の展示。	島根県障がい者文化芸術活動支援センター アートベースしまね(松江) 080-5756-3225
12月12日(金) - 12月15日(日)	第58回 島根県高校美術展	全室 島根県内の高校美術部員の作品展示(絵画、デザイン、彫刻、立体、工芸、映像)。	益田高等学校(神山) 0856-22-0044
12月20日(水) - 12月21日(日)	JA共済小・中学生交通安全ポスター書道コンクール展示会	1・2室 県内の小・中学校から募集した交通安全ポスター、書道の優秀作品の展示。	JA共済連島根 0852-31-3582

○開室時間は通常10:00~18:00です。ただし、最終日は撤収のため閉室時刻が早まる場合があります。
○観覧料は記載のない場合は無料です。有料の場合、ミュージアムパスポートはご使用いただけません。
○ギャラリーは一般の方に貸し出ししているスペースです。展示利用をご検討の方は、美術館ギャラリー担当までご連絡ください。

FREE

年内に満**65歳以上**の方は、**観覧料無料**

期間 9月15日(月)~21日(日) ※ただし16日(火)は休館



湖畔のレストラン「RACINE」

〳 期間限定「島根×北斎コース」〵

北斎展期間限定で「Shimane Art Museum 北斎コース」をご用意しました。

島根の魅力的な食材と葛飾北斎が好んで食べていたそばなどのマリアージュがここに実現!!

ご予約なしでご来店のお客様にもご注文いただけるコースとなっております。北斎展(二章)限定のレストラン・ランチョンマットで特別な時間をお過ごしください。

[北斎コース]4,500円(税込) 予約不要

メニュー スープ:宍道湖のしじみチャウダースープ
魚料理:山陰地魚のポアレ そばのガレットを添えて
肉料理:島根熟豊和牛のステーキ
デザート:中村茶舗の厳選抹茶のフォンダンショコラ バニラアイス添え

[提供時間]北斎展会期中のランチタイム(11:00~15:00)

■営業時間 10:00~18:00(美術館開館時間に準じます) ■レストラン電話 0852-25-6562
※状況により閉店時刻が早まる場合があります。
■ランチ[11:00~15:00] ■ディナー[17:00~20:30]※完全予約制



ミュージアムショップ

Museum Shop

永田コレクションの 北斎グッズいろいろ

ミュージアムショップでは、「永田コレクションの全貌公開(二章)北斎—「葛飾北斎期」・「戴斗期」編」に合わせて、『永田コレクション総目録(二巻)—「葛飾北斎期」・「戴斗期」編』(3,300円税込)を販売します。このほか、永田コレクションオリジナルグッズをはじめとした北斎グッズを多数取り揃えています。ぜひ店頭で商品をご覧ください。

オンラインショップ
<https://www.sam-museumshop.shop/>



年間パスポートのご案内

当館主催の企画展、コレクション展を何度でもご覧いただけるほか、お得な特典があります。ご利用の際は、各展示室前受付でパスポートを提示してください。

プレゼントとしても購入いただけます。

※ギャラリー(貸出施設)は主催者が異なるため別料金となります。



【会員特典】**企画展・コレクション展を何度でもご鑑賞いただけます。**(購入日より1年間)その他の限定特典多数あり。

※詳しくは美術館ホームページをご覧ください。

最新の情報は美術館ホームページ、SNSでお知らせします。



島根県立美術館メールマガジンEニュース

E-NEWS 配信をご希望の方は件名に「メールマガジン配信希望」と記載の上、美術館ホームページのお問い合わせフォームよりお申込みください。



島根県立美術館



〒690-0049 島根県松江市袖師町1-5
TEL0852-55-4700 FAX0852-55-4714
<https://www.shimane-art-museum.jp>