

100

島根県立美術館 ニュース

NEWS

vol. 100



祥如
祥如

企画展

THE 新 版 画

版元・渡邊庄三郎の挑戦

ステイプ・ジヨブズも愛した、

新しき木版画の世界



小原祥郎《雪中群鷺》昭和初期

新版画誕生の軌跡

江戸時代に確立された浮世絵木版画（錦絵）は、明治以降の西洋の写真や印刷技術導入の影響により、衰退の一途をたどっていました。そのなかで、あえて伝統的な絵師、彫師、摺師による分業体制の浮世絵木版画技術を使い、高い芸術性を意識した同時代の画家による取り組みが、「新版画」の始まりとされています。これを牽引したのが渡邊版画店（現在の渡邊木版美術画舗）・渡邊庄三郎（1885-1962）でした。

渡邊庄三郎がもたらしたもの

渡邊庄三郎は17歳で浮世絵商・小林文七ぶんしちの輸出の出店（横浜店）に勤め、そこで出会った浮世絵の、とりわけバレンで摺る木版画特有の美しさに魅了され、木版画の復興と新しい木版画制作を志します。その後独立し、明治42（1909）年に東京・京橋に渡邊版画店を構え、浮世絵研究と販売を行うかたわら、大正4（1915）年から、来日した外国人画家の作品の版画化を試み、鏗木清方門下生を中心とした新進気鋭の画家たちを絵師に起用します。そして、絵師・彫師・摺師の協業のもと、高品質な



左／川瀬巴水《旅みやげ第三集 出雲松江(曇り日)》大正13(1924)年
中／川瀬巴水《旅みやげ第三集 出雲松江(三日月)》大正13(1924)年
右／川瀬巴水《旅みやげ第三集 出雲松江(おぼろ月)》大正13(1924)年

関連企画

記念講演会 聴講無料

「新版画の誕生とその魅力」

講師 渡邊章一郎氏(渡邊木版美術画舗代表取締役)
日時 1月27日(土) 14:00～(13:30開場/約90分)
会場 ホール(190席・当日先着順)

美術講座 聴講無料

「新版画誕生の軌跡」

講師 五味俊晶(当館学芸員)
日時 2月11日(日・祝) 14:00～(13:30開場/約90分)
会場 ホール(190席・当日先着順)

ギャラリートーク 要企画展観覧料

講師 五味俊晶(当館学芸員)
日時 2月23日(金・祝) 14:00～(約45分)
会場 企画展示室

2024年
1月26日(金)→3月18日(月)

開館時間 [1・2月] 10:00～18:30(展示室への入場は18:00まで)
[3月] 10:00～日没後30分(展示室への入場は日没時刻まで)
休館日 火曜日

明治末期、西洋の印刷技術が広まるなか、江戸時代からつづく伝統的な浮世絵木版技術をさらに昇華させ「新版画」のジャンルを築き上げた渡邊庄三郎。本展では、渡邊版画店(現・渡邊木版美術画舗)から出版された、川瀬巴水、伊東深水、フリッツ・カペラリーなどによる初摺の「新版画」の数々を通じ、渡邊庄三郎の挑戦の軌跡をたどります。

【観覧料】

前売券(オンラインチケット・ローソンチケット)[企画展・コレクション展セット]
一般:900円、大学生:650円、小中高生:300円
当日券[企画展+コレクション展セット]
一般:1,250(1,000)円、大学生:800(700)円、小中高生:400(320)円
当日券[企画展のみ]
一般:1,100(880)円、大学生:700(620)円、小中高生:400(320)円

●オンラインチケットはホームページより、ローソンチケットはローソン各店にてお求めになれます(ローソンチケット/Lコード62645) ●未就学児無料 ●()内は20名以上の団体料金
●小中高生の学校教育活動での観覧は無料 ●身体障害者手帳(障害者手帳)、アプリ:ミライロID、療育手帳、精神障害者保健福祉手帳、被爆者健康手帳をお持ちの方、及びその付添の方には1名まで無料

主催:島根県立美術館 日本海テレビ 山陰中央新報社 SPSしまねグループ
後援:朝日新聞松江総局、毎日新聞松江支局、読売新聞松江支局、産経新聞社、中国新聞社
新日本海新聞社、島根日日新聞社、NHK松江放送局、TSKさんいん中央テレビ
BSS山陰放送、エフエム山陰、山陰ケーブルビジョン
特別協力:株式会社渡邊木版美術画舗
企画協力:株式会社アートワン



右/フリッツ・カペラリー《柵欄に白鳥》大正4(1915)年
左/川瀬巴水《東京二十景 芝増上寺》大正14(1925)年



高橋弘明(松亭)《白猫》大正15(1926)年
画像は全て渡邊木版美術画舗蔵

新版画の魅力

渡邊庄三郎は、「新版画の制作法は昔の錦絵と同じですか」という質問に対して、以下のように答えています。「彫刻法、摺刷法等は昔と同じです、併し作る心持は全然違います、旧型に囚われないよう又肉筆画らしく成らぬよう、独立した芸術品を作る事に各技術家が協心努力して居ます」(「新版

画の内容質問へ回答」『川瀬巴水創作版画解説』渡邊版画店、大正10年)。
そして、絵師・彫師・摺師が三位一体となってひとつの芸術作品を生み出しているとする「新版画」の姿勢は、例えばAPPLEの共同創業者であったスティーブ・ジョブズをも魅了しました。
本展覧会では、その「新版画」の精神を今もなお受け継ぐ渡邊木版美術画舗の全面的な協力のもと、残存数が少ない貴重な初摺の渡邊版をとおして渡邊庄三郎の挑戦の軌跡をたどりながら、モダンな精神に彩られた瑞々しい表現の魅力をご紹介します。

(学芸員・五味俊晶)

コレクション展

見る者を圧倒する小泉清の絵画表現

観覧料

| | |
|-------|------|
| 一般 | 300円 |
| 大学生 | 200円 |
| 高校生以下 | 無料 |

○ミュージアムパスポートをご使用いただけます。
○企画展と同日に観覧の場合は半額

第3期 島根ゆかりの洋画家たち

1月17日[水] - 5月27日[月]

西洋絵画
展示室
1

小泉清《海》1949-54(昭和24-29)年

チエール(絵肌)を生み出しました。

父八雲(ラファディオ・ハーン)と松江出身の母セツの三男として生まれた小泉清は、島根ゆかりの画家のひとりです。その独特な絵画表現は見る者を圧倒し、妻の後を追うように自らの手で人生を閉じたという悲劇的な結末とあいまって多くの人々の関心を引き付けてきました。

現在、松江市の小泉八雲記念館で開催中の『小泉清 その生涯とコレクション展』(6月9日まで)では同館所蔵の小泉清作品が一堂に会し、当館からも絵具箱や筆など清の遺愛品を出品しています。多くの作品や資料を通じて画家の人生に迫る内容となっておりますので、当館の展示とあわせてぜひご覧ください。

(専門学芸員 柳原一徳)

原色がぶつかりあい、

花を散らすような画面。一

見、海には似つかわしくな

いながらも、それがかえっ

て大きな波のうねりが持つ

エネルギーを感じさせます。

作者の小泉清(1899-

1962)はチューブから出

したままの絵具の鮮やかな

色彩を生かし、激しく重ね

塗りをすることで濃密なマ

左/植田正治《カコ》1949(昭和24)年
右/塩谷定好《男女と静物(其二)》1932(昭和7)年写真
展示室
4植田正治生誕110年記念
植田正治と塩谷定好

1月18日[木] - 4月15日[月]

心あたたまる写真
心に染みる写真

山陰に生まれ、山陰で生涯を送り、山陰を舞台に写真を撮り続けて、国際的な評価を浴びた写真家・植田正治(1913-2000)と塩谷定好(1899-1988)。今年度は植田正治生誕110年記念の年となります。

写真をはじめたばかりの若き日の植田にとって、写真雑誌の月例懸賞で全国1位になるなど目覚ましい活躍をする塩谷定好は、神様のような存在でした。山陰の海辺や村々、素朴な人々や子供たちの笑顔、こよなくこの地を愛したふたりの作家ならではの作品群は、見る者の心に染みていきます。掲載した2点の作品は、植田と塩谷、それぞれの娘を撮影したものです。日本の芸術写真を代表する塩谷とモダニズムを代表する植田。身近な被写体を愛情込めて映し出すふたりの巨匠の作品を、出雲神話の地を写した作品も含め約100点ご紹介いたします。

(主任学芸員 葛谷典子)

展示室 1 水辺の展示室

第8期

1月17日[水] - 3月4日[月]

当館が所蔵する「水を画題とする絵画」の名品を展示します。近世絵画・日本画は今年度、9期の展示、西洋絵画・洋画は通期展示(一部展示替えあり)の予定です。

第9期 3月6日[水] - 4月22日[月]



ピエール・ビュヴィス・ド・シャヴァンヌ《聖ジュヌヴィエーヴの幼少期》1875年頃

展示室 1 近世絵画 日本画

第8期

1月17日[水] - 3月4日[月]



堀江友聲《龍虎図》(右隻)江戸時代後期

当館が所蔵する江戸時代の近世絵画、近代以降の日本画より、特に当館が誇る優品、島根県出身や来遊画家の作品など、島根ゆかりの美術を紹介します。

第9期 3月6日[水] - 4月22日[月]



松本竣介《鉄橋付近》1943(昭和18)年

展示室 1 西洋絵画 洋画

第3期

島根ゆかりの洋画家たち

1月17日[水] - 5月27日[月]

当館洋画コレクションより、石橋和訓や草光信成といった本県出身の洋画家たちや小泉清や松本竣介など家族とのつながりで島根にゆかりのある作家たちを紹介します。

展示室 3 工芸

シルエットでみる河井寛次郎

2023年8月9日[水] - 1月29日[月]

しまねの焼物

1月31日[水] - 4月8日[月]

出雲焼と呼ばれる楽山焼と布志名焼を中心に、久村焼や意東焼、塩谷焼を加えた、江戸時代から明治時代までの出雲地方の焼物を紹介します。



《楽山焼 色絵秋草図大皿》明治時代

展示室 2 北斎

北斎コレクション 第9期

1月10日[水] - 2月12日[月・振休]

コレクション展示室2(「北斎展示室」)では、当館が誇る北斎コレクション・約1,600件の中から、北斎の錦絵・摺物・版本・肉筆画、約40点をいつでもご覧いただけます。



葛飾北斎《文昌星図(魁星図)》(部分) (永田コレクション)1843(天保14)年[第9期展示]

北斎コレクション 第10期

2月14日[水] - 3月18日[月]

北斎コレクション 第11期

3月20日[水・祝] - 4月22日[月]

展示室 5 彫刻

澄川喜一

2023年10月26日[木] - 1月29日[月]

島根の木彫

2月1日[木] - 3月11日[月]

島根における近代彫刻は、木彫の分野でその黄金期を迎えます。緻密で工芸的な技巧を駆使した荒川亀壽、高村光雲門下で彫技を磨いた米原雲海ほか、島根が輩出したすぐれた木彫家による作品をご紹介します。



米原雲海《李白観瀑》1908(明治41)年

彫刻の素材について

3月14日[木] - 6月3日[月]



左:植田正治《(童磨)より》1955-70(昭和30-45)年 松江の推恵神社
右:塩谷定好《松江風景》1929(昭和4)年 松江の五つ蔵



関連企画

美術講座 聴講無料

講師 葛谷典子(当館主任学芸員)
日時 2月24日(土)
14:00~(13:30開場/約90分)
会場 ホール(190席/当日先着順)
演題 「植田正治生誕110年記念 植田正治と塩谷定好」(仮)

展示室 4 写真

植田正治生誕110年記念 植田正治と塩谷定好

1月18日[木] - 4月15日[月]

山陰に生まれ、山陰で生涯を送り、山陰を舞台に写真を撮り続けて、国際的な評価を浴びた写真家・植田正治(1913-2000)と塩谷定好(1899-1988)。ふたりの巨匠の競演を約100点でご紹介します。

畠山記念館名品展

―松平不味ゆかりの逸品と琳派―

株式会社荏原製作所の創業者であり数寄者でもあった畠山一清（号・即翁）は、長年にわたり美術品を蒐集し、東京都港区白金台に畠山記念館を設立しました。本展では施設改築工事のため休館している畠山記念館の所蔵品の中から、茶の湯と琳派の名品、加えて松江藩主松平不味ゆかりの品を紹介いたします。即翁の愛蔵印には「與衆愛玩」の言葉が刻まれており、これは「自らの蒐集品を独占するのではなく、多くの人と共に楽しむ」という想いが込められています。「與衆愛玩」の想いを分かち合うため、中四国の地で初めて開催される展覧会です。



重要文化財<鵜鴉図>尾形光琳筆 江戸時代 畠山記念館蔵

2024年
4月19日(金) → 6月10日(月)

開館時間

10:00~18:30
(展示室への入場は18:00まで)

休館日

火曜日(4月30日は開館)

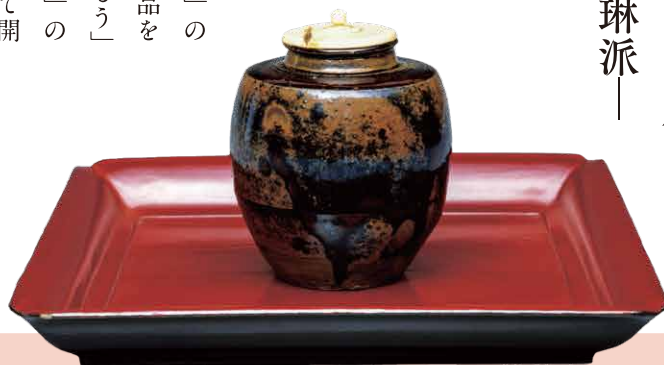

重要文化財<唐物扇衝茶入 銘油屋>
中国・南宋~元時代 畠山記念館蔵

関連企画

オープニングセレモニー

参加無料

要事前申込

日時 4月19日(金) 9時40分~(受付9時15分/約20分)
会場 ロビー

特典 展覧会図録(代表者のみ1冊進呈)

▼申込方法は左記をご覧ください。

オープニングギャラリートーク

要企画展観覧料

講師 水田至摩子(畠山記念館学芸課長)
日時 4月19日(金) 10時頃~(約45分)
会場 企画展示室

記念講演会

聴講無料

- 講師 水田至摩子(畠山記念館学芸課長)
日時 5月12日(日) 14時~(約90分)
 - 講師 降矢哲男(京都国立博物館調査・国際連携室長)
日時 5月26日(日) 14時~(約90分)
- 会場 ①②いずれもホール(190席/当日先着順/30分前開場)

ギャラリートーク

要企画展観覧料

講師 水田至摩子(畠山記念館学芸課長)
日時 5月15日(水) 14時~(約60分)
会場 企画展示室

スライドトーク

聴講無料

(担当学芸員による展示解説)
日時 4月27日(土)、6月1日(土) 各日14時~(約60分)
会場 ホール(190席/当日先着順/30分前開場)

家族で参加

謎解きギャラリートーク

要企画展観覧料(児童福祉週間中、小中学生は無料)

日時 4月28日(日)、4月29日(月祝)
5月5日(日祝)、5月6日(月) 振替
5月11日(土)

各日10時30分~(約45分)

対象 小中学生とその家族
会場 企画展示室

●「しなね家庭の巨」企画

絵本とかけ企画展示室

要企画展観覧料(家族と来館した高校生以下無料)

日時 4月21日(日)、5月19日(日)

各日10時30分~(約60分)

対象 小学生とその家族
集合 キッズライブラリー(先着20名程度)

関連小企画

特集展示

「松平不味と茶の湯」

日時 4月10日(水)
5月20日(月)
会場 展示室3

オープニングセレモニー ご招待

参加無料 要事前申込

抽選で30名様を企画展「畠山記念館名品展―松平不味ゆかりの逸品と琳派―」のオープニングセレモニーにご招待いたします。
また当日抽選でテーブルカットにご参加いただけます。

日時 4月19日(金)9時40分~
(受付9時15分/約20分)

会場 ロビー
特典 展覧会図録(代表者のみ1冊進呈)

申込方法

ハガキまたはFAXに必要事項をお書きの上、下記申込先にお送りください。

- お名前(ふりがな)
- 郵便番号・住所
- 電話番号 以上必須事項
- FAX番号
- 同伴者のお名前(ふりがな)1名まで可

申込先

〔ハガキ〕〒690-0049 松江市袖師町1-5
島根県立美術館
「畠山記念館名品展」
オープニングセレモニーご招待係
〔FAX〕0852-55-4714

申込締切 4月3日(水)当日消印有効

- 申込多数の場合は抽選となります。
- お客様の個人情報は、招待状の発送(郵送)以外には利用いたしません。
- 当選者の発表は招待状の発送(4月7日頃)をもってかえさせていただきます。(電話などでの個別のお問合せはできません。)

Event イベント情報

◎「THE新版画」展関連

〈美術館キネマ①〉 鑑賞無料 「版画に生きる」

(撮影・昭和30年代前半(1955-1959) / 42分30秒)

日時 1月28日(日)、3月10日(日)
各日①10:30～②14:00～
(各回30分前開場)

会場 ホール(190席/当日先着順)



この映画は
生涯を版画にささげ
内外の愛好者・趣味家の間に
現代の広重とまで
讃えられ
わが風土を愛し
旅を好み 旅に生き
そこからにじみでた
今は亡き木版画家
川瀬巴水の版画制作の
記録である
(映画冒頭より)



〈ロビーコンサート〉 鑑賞無料 Chor Polaris アカペラコンサート

日時 2月25日(日)
①13:00～②15:30～(各回30分前開場)
会場 ロビー

※座席数に限りがある為、立見での鑑賞になる場合がございます。
予めご了承ください。

〈プロフィール〉

島根県の中高合唱部OB・OGが中心となって2010年に結成された混声合唱団。

島根に縁のある歌手が、それぞれの経験を持ち寄って交流できる場を目指して活動している。

令和5年度は、第62回中国合唱コンクール(一般部門・混声合唱の部)に出場し金賞を受賞。また、プラバまちなかコンサートに出演するなど、地域のイベントでの演奏活動にも取り組んでいる。

令和6年3月24日(日)に島根県民会館中ホールで「第12回スプリングコンサート」を開催予定。

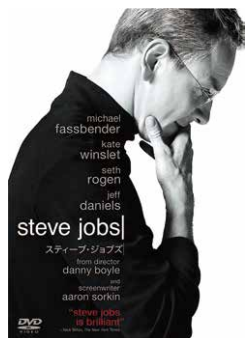

(C) 2016 Universal Studios. All Rights Reserved.

〈美術館キネマ②〉 鑑賞無料 「スティーブ・ジョブズ」

(2016年/アメリカ/122分/DVD上映)

日時 2月4日(日)
①10:30～②14:00～(各回30分前開場)
会場 ホール(190席/当日先着順)

2011年にわずか56歳で世を去ったアップル社の共同設立者スティーブ・ジョブズの生き様を描いた伝記ドラマ。

つくる たのしむ アート スタジオ

毎月第3日曜日の「しまね家庭の日」にあわせ、造形ワークショップを開催します。

「しまね家庭の日」は、家族の絆を強め青少年の健全な育成のための運動です。島根県内文化施設で「家族で来館された高校生以下の入館料等が無料」となります。ぜひご来館ください。

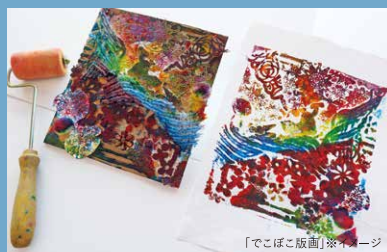

「でこぼこ版画」※イメージ

でこぼこ版画

参加無料

要事前申込

日時 2月18日(日)、3月17日(日) 各日14:00～(約90分)

会場 アートスタジオ

企画・監修 川路澄人(島根大学教育学研究科教授)

▶参加方法等、詳細は島根県立美術館ホームページでご確認ください。

こどもといっしょの鑑賞優先時間

かぞくの時間



「絵本とおでかけ展示室」

絵本のお話を聞いて、お話をヒントに作品鑑賞のお散歩に出かけます。

日時 2月・3月 第3木曜日
(2月15日、3月21日)
各日10:30～(約40分)

会場 キッズライブラリー、コレクション展示室

集合 キッズライブラリー(先着20名程度)

料金 コレクション展観覧料 一般300円、大学生200円、小中高生無料

※こころカード(アプリ)提示でお子様と来館の方4名までコレクション展観覧無料



毎日午前は「かぞくの時間」(10:00～12:00)

子どもたちにとって美術の楽しさ、芸術の喜びを分かちあえる場所となるよう、毎日午前中「かぞくの時間」を実施します。美術館でゆたかなひとときをお過ごしください。

Gallery

ギャラリー展示のご案内

| 会期 | 展覧会名 | 内容 | 問合せ先 |
|---------------------|---|---|----------------------------------|
| 1月25日(木) - 1月29日(月) | 第19回 松江市保育所(園)・幼稚園造形展 | 全室 松江市内の保育所(園)、市立幼稚園(幼保園)、認定子ども園の子どもの絵や作品を展示。 | 松江市立しんじ幼稚園(石川) 0852-66-8008 |
| 1月31日(水) - 2月5日(日) | 第51回 鳥根県高等学校写真展 | 全室 高文連写真コンクールで特選に選出された県内高校生による写真作品の展示。 | 鳥根県立平田高等学校(江田) 0853-62-2117 |
| 2月7日(水) - 2月12日(月) | 第18回 松江市特別支援幼児教室・特別支援学級・特別支援学校合同ゆうあい作品展 | 全室 松江市内の特別支援幼児教室・学級・学校に在籍する幼児・児童・生徒の作品を展示。 | 松江市立意東小学校(野々村) 0852-52-4680 |
| 2月14日(水) - 2月19日(月) | 令和5年度 鳥根大学教育学部 美術科教育専攻 卒業制作展 | 1室 鳥根大学教育学部 美術科教育専攻4回生による卒業制作展。 | 岡田 090-6841-0687 |
| 2月14日(水) - 2月19日(月) | 山岳写真集団「風」第31回展 | 2室 山岳写真集団「風」による第31回作品展。 | 広戸 090-1014-8764 |
| 2月21日(水) - 2月26日(月) | 鳥根デザイン専門学校進級卒業制作展 2023 | 2室 デザイン画等の展示。 | 鳥根デザイン専門学校 0854-52-3200 |
| 2月28日(水) - 3月4日(日) | 令和5年度米子工業高等専門学校建築学科 卒業設計展・作品展 | 1室 建築設計図面と模型を展示。 | 米子工業高等専門学校 建築学科(荒木) 0859-24-5180 |
| 3月13日(水) - 3月18日(月) | 山陰広告賞 2024 | 1・2室 2023年に制作された広告作品の展示。 | 山陰広告協会事務局(岡・山根) 0852-32-3380 |
| 3月13日(水) - 3月18日(月) | 第56回 鳥根光風会展 | 3室 光風会展 日展に出品する洋画研究グループによる作品展。 | 菅井 0852-36-6965 |
| 3月20日(水) - 3月25日(月) | 田中敬二 個展 | 1室 平面、立体作品の展示。 | 田中 090-4693-9139 |
| 3月27日(水) - 4月1日(日) | くりにいていぶぐちゃぐちゃえくすぷろーしょん | 1室 鳥根大学教育学部美術科教育専攻3回生による作品展(絵画、彫刻等)。 | 原田 080-8377-3238 |
| 4月3日(水) - 4月7日(日) | 第61回 火曜会作品展 | 1室 火曜会グループの会員による絵画の作品展。 | 丸山 080-1906-1492 |
| 4月11日(水) - 4月14日(日) | 第142回 鳥根書道展 | 全室 書作品(漢字、かな、近代詩文書、大字書、前衛書、篆刻)を展示。 | 植田 0855-52-0572 |

○開室時間は通常10:00~18:00です。ただし、最終日は撤収のため閉室時刻が早まる場合があります。○観覧料は記載のない場合は無料です。有料の場合、ミュージアムパスポートはご使用いただけます。
○ギャラリーは一般の方に貸し出しているスペースです。展示利用をご検討の方は、美術館ギャラリー担当までご連絡ください。



湖畔のレストラン「RACINE」

「不味パフェ」新登場!!

館内レストランラシヌでは、ランチ・ディナー以外のカフェメニューも充実しています。中村茶舗特製の新鮮で香り高いお抹茶を使用した抹茶ティラミス、14時からのご提供で、松江の和菓子をもッピングした不味公好み『不味パフェ』やふわふわの自家製スフレパンケーキも好評です。寒い時期でのご来店になるかと思いますが、お店を暖かくしてお待ちしています。

1日限定10食「不味パフェ」1,000円(税込)

■営業時間 10:00~18:00 (美術館開館時間に準じます) ■レストラン電話 0852-25-6562
※状況により閉店時刻が早まる場合があります。
■ランチ(11:00~15:00) ■ディナー(17:00~)※完全予約制

ミュージアムショップ

Museum Shop

「THE新版画」展関連グッズを販売

ミュージアムショップでは「THE新版画」展開催に合わせて、公式展覧会図録(2,500円税込)のほかにもクリアファイル(A4サイズ、450円税込)や一筆箋(550円税込)など展覧会グッズを販売します。色鮮やかな新版画をモチーフにした商品を店頭でぜひご覧ください。

オンラインショップ <https://www.sam-museumshop.shop/>



おかげさまで『鳥根県立美術館ニュース』は100号をむかえました

ひとえに会員の皆様のご支援・ご協力の賜物です。心よりお礼申し上げます。そして2024年は美術館開館から25年の節目でもあります。引き続きどうぞよろしくお願いいたします。

100号発行にあたり、25年前に発行した『美術館ニュース1号』を持っている方はどのくらいいらっしゃるのだろうか?と話題になりました。というわけで、100号発行を記念してクイズを出題します!

正解者の中から抽選で20名様にミュージアムショップで使える1,000円分の商品券をプレゼント!皆様のご応募をお待ちしています。※1号を持っていない方も応募できます。



美術館ニュース1号表紙

Q 『美術館ニュース1号』の5ページ一番左下に掲載されている作品のタイトルは何?

ヒント 当館収蔵の人気作品です。

応募方法 ハガキまたはFAXで、①お名前 ②郵便番号・住所③パスポート会員の方は会員番号 ④クイズの答えを記入して下記申込先にお送りください。

[ハガキ] 〒690-0049 松江市袖師町1-5 鳥根県立美術館 ニュース100号クイズ係
[FAX] 0852-55-4714

応募締切 2024年2月1日(木)~2月21日(木)

正解・当選者発表 2024年2月22日(木)~3月14日(木)

ミュージアムショップ店頭で会員番号を公表します。

最新の情報は美術館ホームページ、SNSでお知らせします。



鳥根県立美術館メールマガジンEニュース

配信をご希望の方は件名に「メールマガジン配信希望」と記載の上、sameneews@pref.shimane.lg.jpまでメールをお送りください。



鳥根県立美術館



〒690-0049 鳥根県松江市袖師町1-5
TEL.0852-55-4700 FAX.0852-55-4714
<https://www.shimane-art-museum.jp>